2000. 12. 15

熊公民館だより

第26号

刈谷市熊市民館内
刈谷市熊公民館　広報

刈谷市八幡町7－75
連絡先　TEL24－6588

平成１２年度度(第５回)**文化展**が11月25日(土)　26日(日)　に開催されました。

第５回文化展を終えて

熊公民館長　　原田　　旻

寒気いよいよ厳しく心せわしき年の瀬となりましたが、皆様にはご健勝にてお過ごしの事とお喜び申し上げます。日頃は公民館活動にご協力をいただき厚くお礼を申し上げます。

さて過日、11月25日、26日の両日熊市民館で第５回文化展を無事に開催することが出来ました。地区の皆様によって出品された作品はいずれも個性あふれた魅力あるものばかりでした。どれもが日頃の努力と研鑽によって生み出された素晴らしい作品であったと思います。両日とも暖かい好天にも恵まれて大勢の方々にご来館していただくことが出来ました。文化展として初めてアンケートを実施しましたが、好評的な感想を多くいただきました。来年度は更に多くの方々にご来館していただけるものにしたいものと思っています。今後とも公民館活動が皆様方のご理解とご協力によってより充実したものになることを願っております。どうかよろしくお願いいたします。

観覧者数	11月25日……173名		11月26日……88名	
出展内容	絵画……16点	書……18点	写真……18点	生け花……25点
	原色ﾌﾗﾜｰ…13点	布ｱｰﾄ ……13点	皮細工……14点	小物ほか…3点
	子ども会作品	書き方……44点	図画……23点	

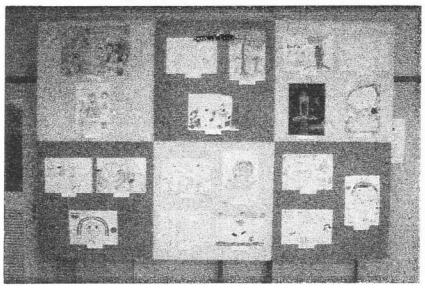

子どもの図画

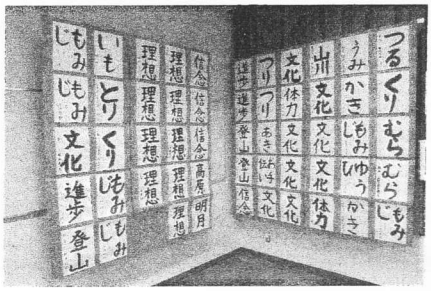

子どもの書き方

皮細工ほか

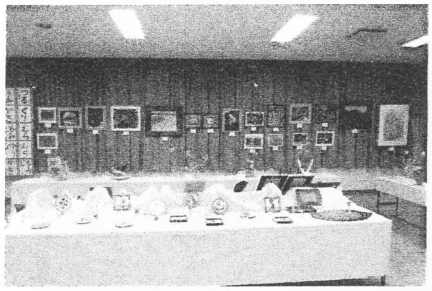

北側写真ほか

中央正面絵画ほか

南側 書 ほか

受付風景

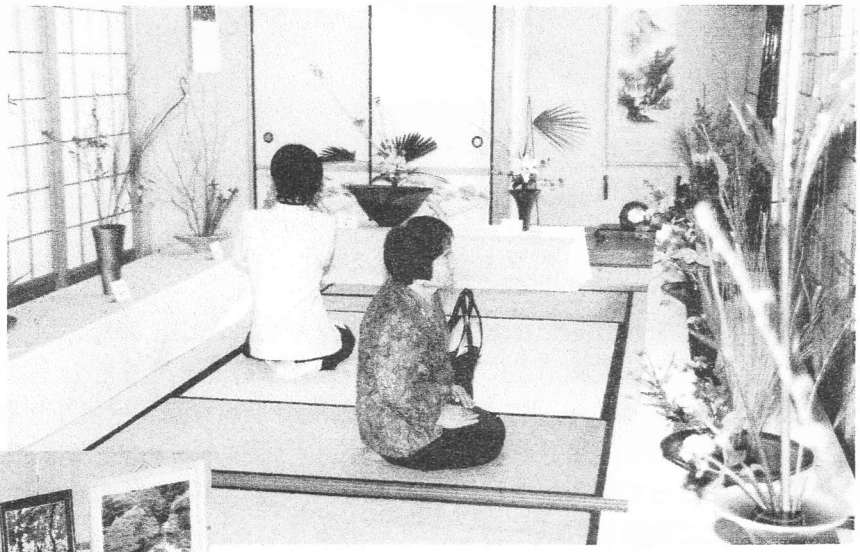

和室にて　立華・生花・新風体が展示された
自由花は２階の集会室に展示

２階の集会室にて
連日多くの方々で
盛況でした

続きは３頁の下段へ

出前講座「刈谷の歴史を知ろう」を開催

11月11日(土)熊市民館にて昨年から引続いて郷土の歴史探訪・ふれあいカレッジ(出前講座)として市・生涯学習課課長補佐，川口孝嗣氏と文化振興課学芸員の村瀬典章氏においでいただき、**戦国江戸時代のかりや展うらばなし**と題しまして興味あるお話を伺うことが出来ました。

お話は刈谷の歴史に深く関わりのある水野家・松平家・土井家または刈谷藩と福島藩・刈谷城・絵図と次々とお話が続きました。非常に興味深かったことは刈谷に在住した殿様が一つの地域にとどまらず伊勢・広島・大分（日向・延岡）大和の郡山・越後の国村上・上総国の佐貫・備後の福山・下総国の古河と色々の殿様が以上の国から赴任して来たり又刈谷から他の国に国換えになったりと後年になってから刈谷に関する文献が全国規模で次々と明るみに出るさまを伺うことが出来ました。　文化部長　大島　良文

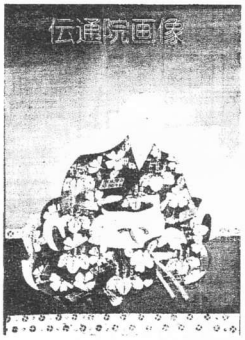

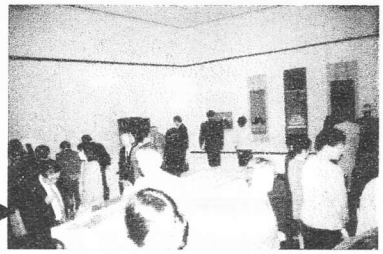

刈谷市美術館にての風景

文化展のアンケートについて

２日間に渡る文化展に出品された方々はもとよりご来場いただいた方々に厚くお礼申し上げます。大盛況のうちに無事終了することが出来ました。さて今回初めての試みとしてアンケートにご記入をお願い致しました重ねてお礼申し上げます。

★ご来場者について

A	性別	男性……39.5 %	女性……60.5 %	
B	年代別	20代……7.6 %	30代……13.0 %	40代……16.0 %
		50代……17.6 %	60代……23.7 %	70代……22.1 %
C	地区別	熊野町……23.0 %	宝町……15.4 %	八幡町……41.9 %
		他地区……19.7 %		

階段の写真展示

婦人会役員さんによるだんごの販売
味はいかが!

婦人会の一日研修旅行　１０月２７日（金曜日）

婦人会バス日帰り研修旅行（葛城北の丸と可垂斎）秋晴れの日、計画どおりにはいきませんでしたが、バスの中でのカラオケ、ビンゴゲーム等、北の丸での雰囲気の変わったテーブル、イス、和食でしたが、まずまずの味好みで皆おいしく頂きました。
建物の周りも広々としてみごとな庭園等がありとても空気の良いところでした。
秋の一日、ともに行動し皆様との交流も出来、無事帰ることが出来ました事、感謝しております。
本当にありがとうございました。　**婦人会長　三浦千鶴子**

葛城北の丸にて

＊＊＊＊＊市民館利用の**グループ拝見**＊＊＊＊＊

熊琴星会

熊琴星会は**毎週水曜日**に**大正琴**の練習をしている会です。
大正琴の音色は多くの人々の心を打ち誰にでも楽しく出来る非常にやさしい楽器です。
高齢化の今日、趣味と健康を肌に感じつつ日々練習を重ね頑張っていますが悩みは会員減です。一人でも多くの方々に入会をして頂きたいと切にお願い申し上げます。　**申込先　竹中きみ　☎２１－０７９７**

市民館からのお知らせ

１２月２９日より
来年１月４日まで
休館になります

編集後記

平成１２年もあとわずかとなりました。
皆様方におかせられましては何かとご多忙のことと思いますがお体に十分お気をつけ下さいますよう。
尚、**次号は総集編**を企画しておりますのでお気付の点ならびにご意見・ご要望がありましたら公民館の広報（三浦）までお寄せ下さい。